

Согласовано		Взам. инв. №		Подпись и дата		Инв. № подл.	

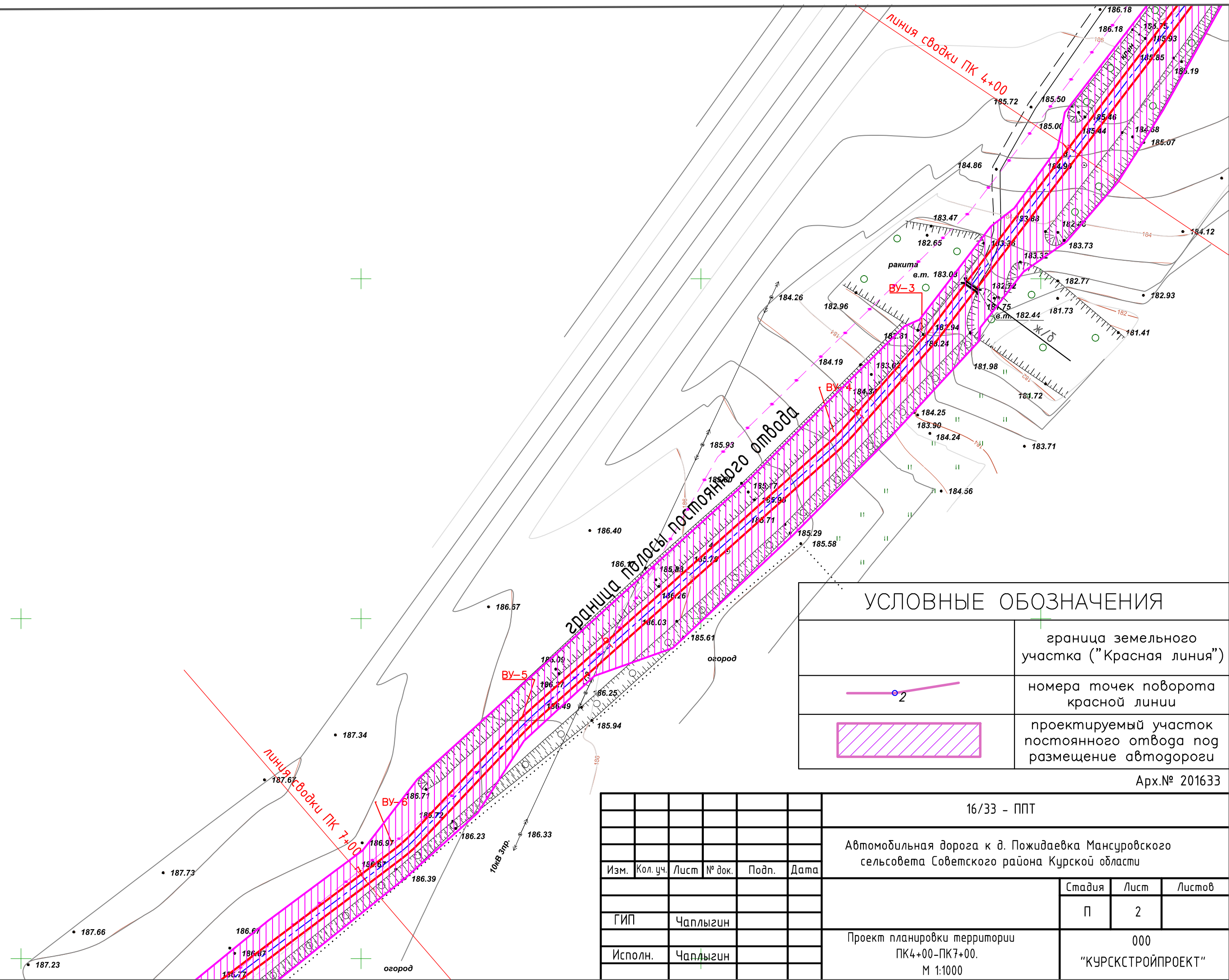

УСЛОВНЫЕ ОБОЗНАЧЕНИЯ	
	граница земельного участка ("Красная линия")
	номера точек поворота красной линии
	проектируемый участок постоянного отвода под размещение автодороги

Арх.№ 201633

						16/33 - ППТ			
						Автомобильная дорога к д. Пожидаевка Мансуровского сельсовета Советского района Курской области			
Изм.	Кол. уч.	Лист	№ док.	Подп.	Дата		Стадия	Лист	Листов
							П	2	
ГИП		Чаплыгин				Проект планировки территории ПК4+00-ПК7+00. М 1:1000	000 "КУРСКСТРОЙПРОЕКТ"		
Исполн.		Чаплыгин							

Согласовано		Взам. инв. №		Подпись и дата		Инв. № подл.	

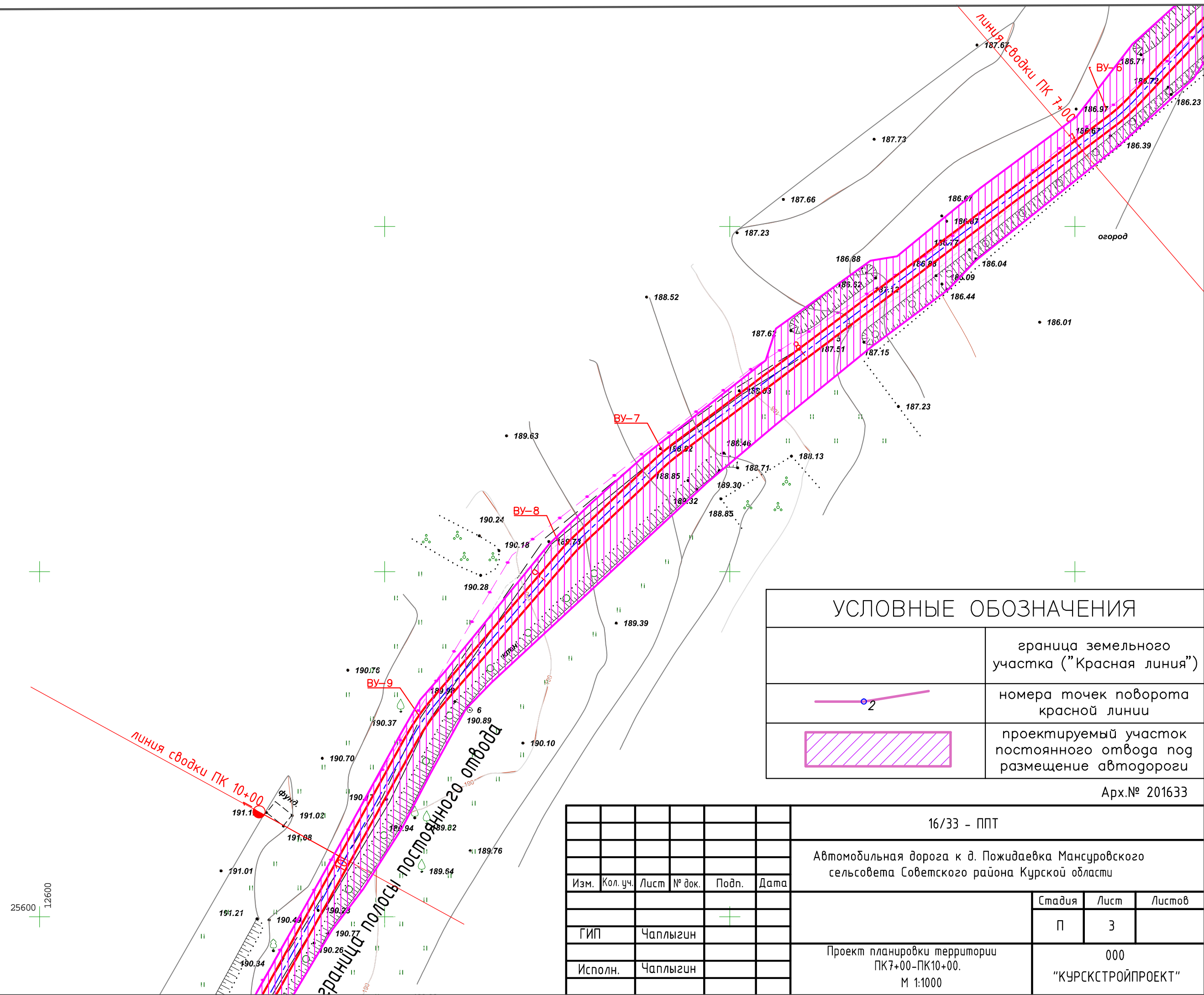

УСЛОВНЫЕ ОБОЗНАЧЕНИЯ	
	граница земельного участка ("Красная линия")
	номера точек поворота красной линии
	проектируемый участок постоянного отвода под размещение автодороги

Арх.№ 201633

						16/33 - ППТ				
						Автомобильная дорога к д. Пожидаевка Мансуровского сельсовета Советского района Курской области				
Изм.	Кол. уч.	Лист	№ док.	Подп.	Дата			Стадия	Лист	Листов
								П	3	
ГИП		Чаплыгин						Проект планировки территории ПК7+00–ПК10+00. М 1:1000		
Исполн.		Чаплыгин						000 "КУРСКСТРОЙПРОЕКТ"		

		Согласовано	
Инв. № подл.	Подпись и дата	Взам. инв. №	

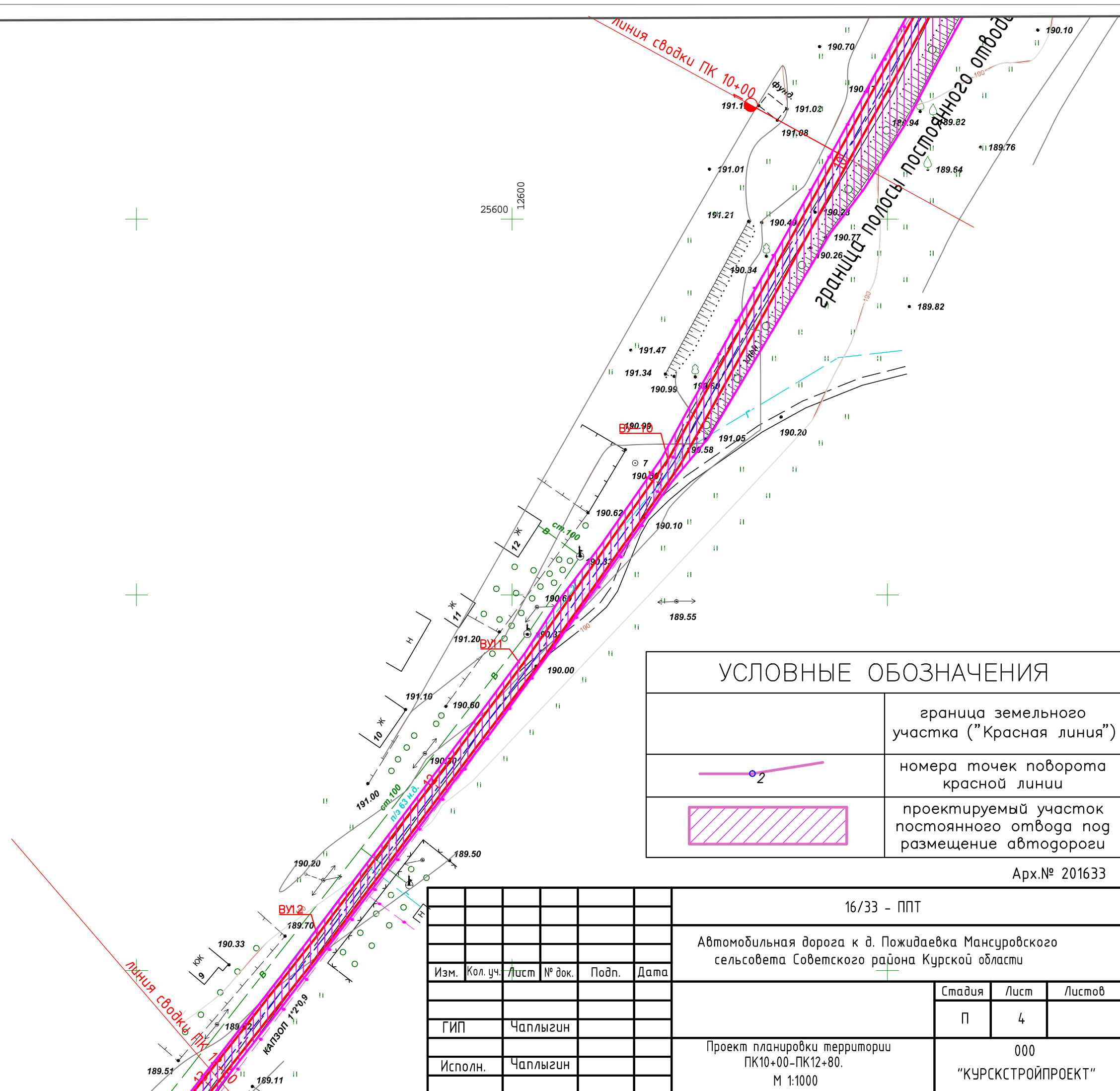

						16/33 - ППТ		
						Автомобильная дорога к д. Пожидаевка Мансуровского сельсовета Советского района Курской области		
Изм.	Кол. уч.	Лист	№ док.	Подп.	Дата			
							Стадия	Лист
							П	4
ГИП		Чаплыгин				Проект планировки территории ПК10+00-ПК12+80. М 1:1000	000	
Исполн.		Чаплыгин					"КУРСКСТРОЙПРОЕКТ"	

Формат А3

		Согласовано	
Инв. № подл.	Подпись и дата	Взам. инв. №	

						16/33 - ППТ				
						Автомобильная дорога к д. Пожидаевка Мансуровского сельсовета Советского района Курской области				
Изм.	Кол.уч.	Лист	№ док.	Подп.	Дата					
								Стадия	Лист	Листов
								П	5	
ГИП		Чаплыгин						000		
								"КУРСКСТРОЙПРОЕКТ"		
Исполн.		Чаплыгин				Проект планировки территории ПК12+80-ПК16+00. М 1:1000				

	Стадия	Лист	Листов
	П	5	

Проект планировки территории ПК12+80-ПК16+00. М 1:1000	000 "КУРСКСТРОЙПРОЕКТ"
--	---------------------------

Формат А3

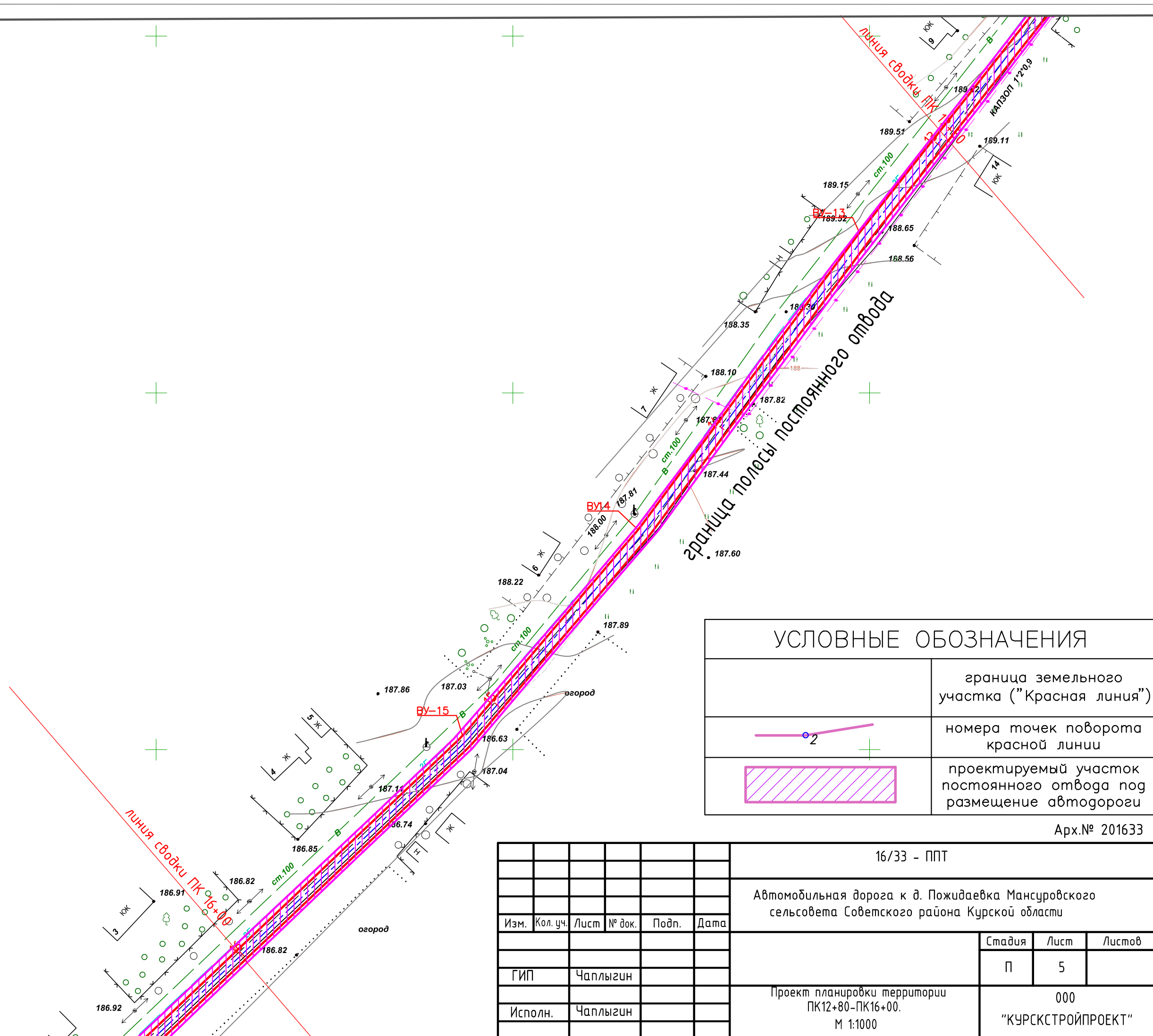

Согласовано		Взам. инв. №	Подпись и дата	Инв. № подл.

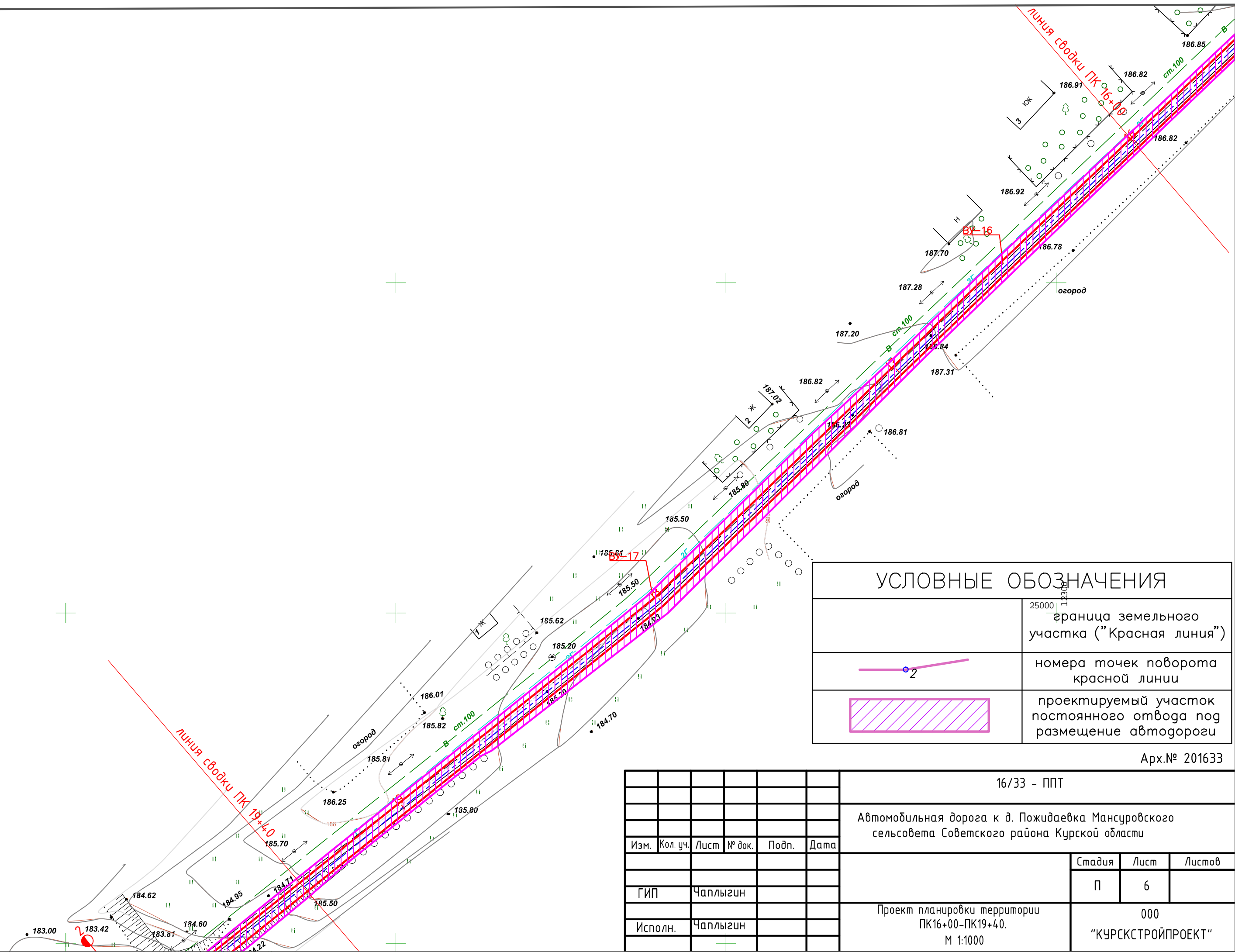



УСЛОВНЫЕ ОБОЗНАЧЕНИЯ	
	граница земельного участка ("Красная линия")
	номера точек поворота красной линии
	проектируемый участок постоянного отвода под размещение автодороги

						16/33 - ППТ				
						Автомобильная дорога к д. Пожидаевка Мансуровского сельсовета Советского района Курской области				
Изм.	Кол. уч.	Лист	№ док.	Подп.	Дата					
								Стадия	Лист	Листов
ГИП		Чаплыгин						П	6	
Исполн.		Чаплыгин				Проект планировки территории ПК16+00-ПК19+40. М 1:1000		000 "КУРСКСТРОЙПРОЕКТ"		

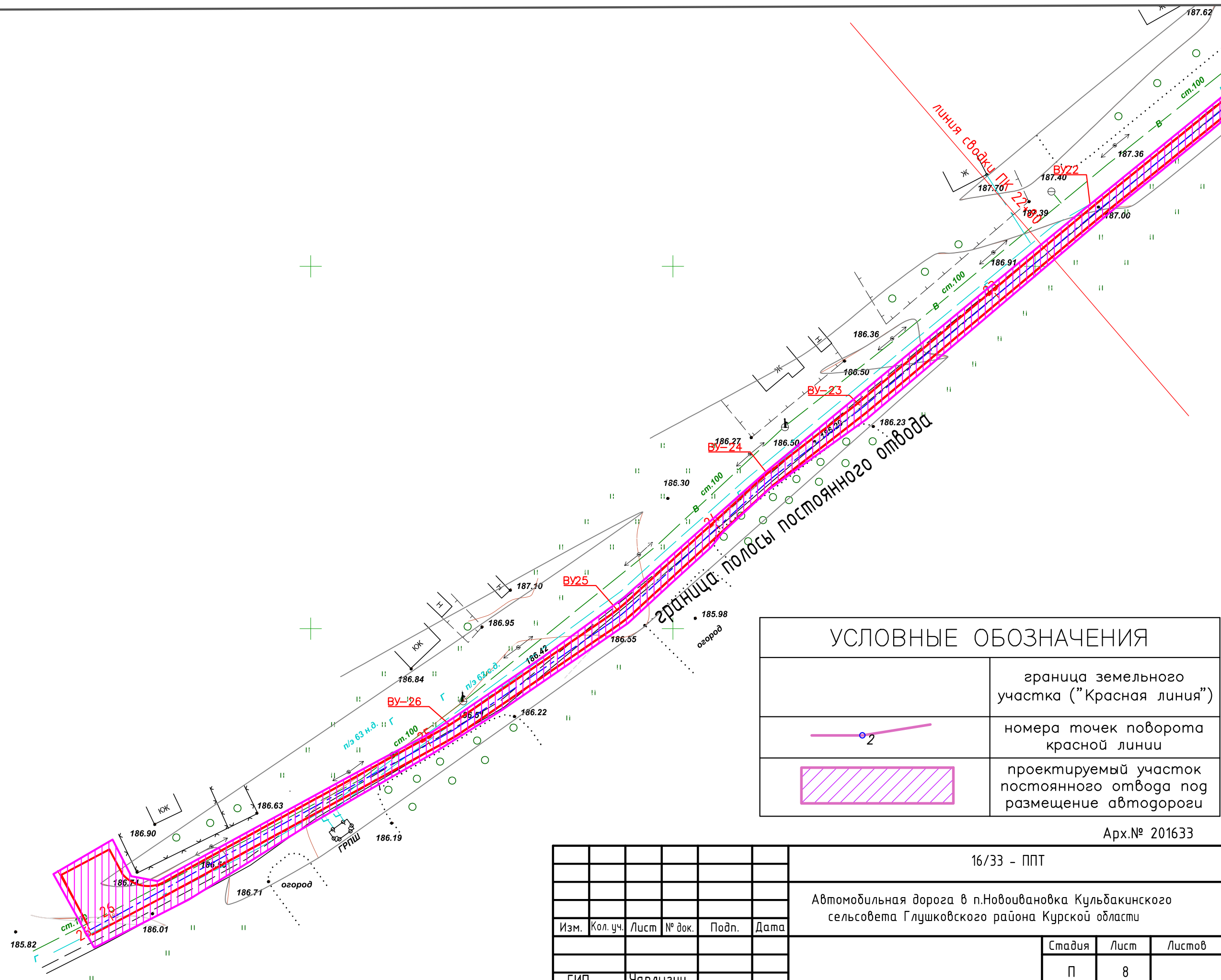
		Согласовано	
Инв. № подл.	Подпись и дата	Взам. инв. №	



УСЛОВНЫЕ ОБОЗНАЧЕНИЯ	
	граница земельного участка ("Красная линия")
	номера точек поворота красной линии
	проектируемый участок постоянного отвода под размещение автодороги

	граница земельного участка ("Красная линия")
	номера точек поворота красной линии
	проектируемый участок постоянного отвода под размещение автодороги

Аpx.№ 201633

						16/33 - ППТ			
						Автомобильная дорога в п.Новоивановка Кульдакинского сельсовета Глушковского района Курской области			
Изм.	Кол. уч.	Лист	№ док.	Подп.	Дата				
							Стадия	Лист	Листов
							П	8	
ГИП		Чаплыгин				Проект планировки территории ПК22+80-ПК26+00. М 1:1000	000		
Исполн.		Чаплыгин					"КУРСКСТРОЙПРОЕКТ"		

						Автомобильная дорога в п.Новоивановка Кульдакинского сельсовета Глушковского района Курской области
Изм.	Кол.уч.	Лист	№ док.	Подп.	Дата	

					Стадия	Лист	Листов
					П	8	
ГИП	Чаплыгин						
				Проект планировки территории ПК22+80–ПК26+00. М 1:1000	000 "КУРСКСТРОЙПРОЕКТ"		
Исполн.	Чаплыгин						

Формат А3